DÉPARTEMENT DES ALPES-MARITIMES | 06

# SALLE LAURE ECARD

NICE•SAINT-ROCH

## PROGRAMMATION AUTOMNE 2016

# ERIC CIOTTI

Député

Président du Département des Alpes-Maritimes

Le Département est, une fois encore, très heureux de vous ouvrir les portes de la salle Laure Ecard à l'occasion de cette nouvelle saison d'automne qui s'annonce pleine d'intérêt grâce à une programmation audacieuse et éclectique.

Pour vous combler de rythmes, un hommage à Stevie Wonder sera orchestré et plusieurs artistes de jazz révèleront leurs univers mélodiques contrastés.

Pour vous divertir, de nombreuses pièces de théâtre et spectacles musicaux susciteront rires, rêves et énergie positive.

Pour enrichir vos connaissances et vous faire découvrir notre splendide patrimoine, plusieurs conférences mettront en lumière les jardins remarquables de la Côte d'Azur, notre gastronomie gourmande, ainsi que les écrivains et peintres qui ont été charmés et inspirés par la beauté de nos montagnes et de notre littoral.

Ainsi, quels que soient vos goûts et vos attentes, vous pouvez dès maintenant réserver les yeux fermés l'animation qui vous laissera le meilleur des souvenirs !

# Jazz

# NEW MEETING

## PIERRE MARCUS QUARTET

Jazz aux couleurs modernes, les compositions personnelles du contrebassiste niçois Pierre Marcus oscillent entre swing, blues, ballades et compositions plus contemporaines. Le Pierre Marcus Quartet, Vainqueur du tremplin Nice jazz festival 2016 nous fait voyager dans son univers jazzistique aux associations diverses, fruit de ses nombreuses inspirations, rencontres et collaborations musicales qui ravira sans aucun doute les amateurs de Modern Jazz soigné et original.

**16 SEPTEMBRE I 20 h 30**

# Tribute Stevie Wonder

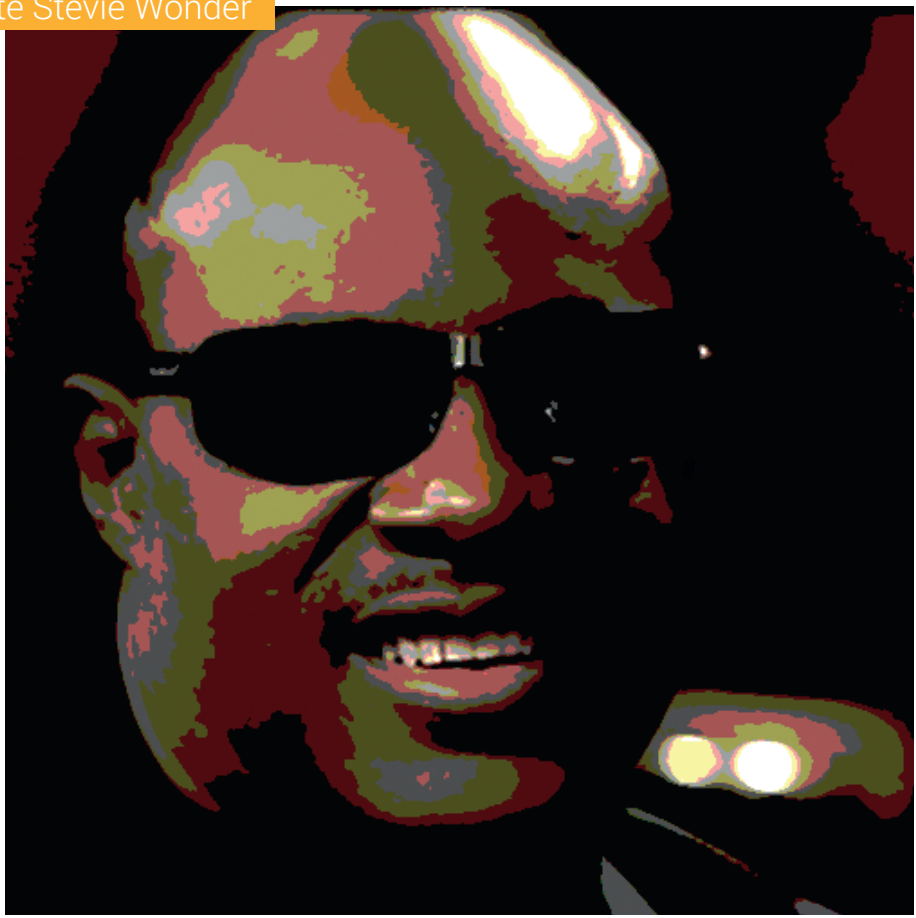

# HOMMAGE À STEVIE WONDER

## LITTLE STEVIE

Au cours d'une carrière qui s'étend sur plus d'un demi-siècle, Stevie Wonder est l'un des Artistes les plus prolifiques de sa génération... En hommage à l'immense talent du compositeur, auteur et interprète, cette formation composée de six musiciens, chanteuse et chanteur exceptionnels, nous propose un « Wonderland » des plus belles mélodies de ce magicien.
Juste pour le plaisir... Merci Stevie.

**30 SEPTEMBRE I 20 h 30**

# Musique électronique

# THE CC PROJECT

The cc project est un concept musical porté depuis 1998 entre Paris, Lille, Londres et Nice par le journaliste multi-instrumentiste Christophe Cirone. Son credo : mixer instruments acoustiques et transe électronique pour créer un univers dense, chaleureux et onirique, taillé aussi bien pour une écoute au salon que pour enflammer la scène (Palais Nikaïa, Théâtre de Verdure de Nice).
Son violon guide ce voyage éclectique entre techno, house, trip hop et électro-world, habité par les influences orientales et celtiques, le groove synthétique des Chemical Brothers ou le disco-rock de Rinôçérôse, les envolées galvanisantes d'Afro Celt Sound System ou le spleen d'Archive. Il revisite à l'occasion les thèmes mythiques de Game of Thrones ou Star Wars. Le violon mène aussi la danse en concert, façon festnoz électro à l'énergie contagieuse, inspiré de bêtes de scène telles que FFF ou No Jazz.

**7 OCTOBRE I 20 h 30**

# UNE CHAMBRE POUR DEUX

## CIE SÉGURANE

Mise en scène Caroline Steinberg

Jean, représentant commercial rentre se coucher dans sa chambre d'hôtel... Mais voilà que sa soirée ne va pas se passer comme il l'avait prévu. Il prépare sa conférence du lendemain qui est de la plus haute importance pour lui puisque c'est probablement un tournant de sa carrière.
Mais voilà que le stagiaire de la réception de l'hôtel a commis l'irréparable erreur de donner le même numéro de chambre à une autre personne.
Celle-ci, Marie, la vingtaine à tendance à être très, voire même trop, attachante et pour tout dire, envahissante.
L'hôtel étant plein, ils n'ont pas d'autre possibilité que de passer la nuit ensemble.
Que se passera-t-il entre cette jeune fille dévergondée et ce représentant de commerce ?

**14 OCTOBRE | 20 h 30**

Jeune Public

# UNE RENCONTRE EXTRAORDINAIRE

## CIE THÉÂTRE DE LUMIÈRE

« Je viens de loin, de loin..., de l'autre côté de la méditerranée je viens de loin des siècles passés... »
Le vent ramène toujours quelques histoires... Si vous tendez l'oreille, ce qu'il nous raconte, telles des petites notes de jazz, nous transforment et nous métamorphosent.
Des artistes généreux et de grands talents, musiciens et comédiens, se retrouvent pour cette « Rencontre ExtraOrdinaire », et avec une complicité enrichissante, nous font voyager sur des chemins de musique ou se croisent les thèmes classiques et les classiques du Jazz. Un spectacle musical théâtralisé, poétique et joyeux, où musique, chansons, danse, poésie et drôlerie nous transportent avec fantaisie et créativité à travers l'univers musical du Jazz. Nous partons à la découverte des autres et de nous-même dans ce voyage initiatique, plein de bonne humeur et de tendresse au gré de rencontres improbables.

**À partir de 6 ans**

**26 OCTOBRE | 15 h**

# Reggae

# LIDIOP AND SP BAND

ALY DIOP a grandi dans un environnement de mélomanes Reggae, musique d'où lui proviennent ses premières influences. Très tôt, Aly a commencé a reprendre les hits jamaïcains de l'époque et s'est initié au chant et au toast. Il a démarré sa carrière solo et a gagné ses galons sur la scène sénégalaise à partir de 2005. La particularité de son style lui a permis d'assurer la première partie d'artistes et groupes de renom, comme Frère Guisse Carlou. Il a participé à de nombreux projets et concours et intégré le collectif de musiciens reggae Natural Mystik Vibs (avec Natty Jean et autres). Son parcours lui a fourni une grande reconnaissance sur le plan national. Aujourd'hui Lidiop est installé à Paris, pour se faire connaître du public français et européen, et préparer la sortie de son premier album, qui verra la participation d'artistes tels que Meta and The Cornerstones.

**18 NOVEMBRE I 20 h 30**

# Cabaret comique

# AH L'AMOUR
## CIE LA RÉSERVE

La recherche du grand amour...
Un « pauvre » homme tiraillé par 4 délicieuses demoiselles !
Musiciens, chanteurs, danseurs et comédiens nous offrent une pièce de boulevard sur fond de comédie musicale !
Un voyage rempli d'humour et de musique, ouvert aux plus petits comme aux plus grands. Du French-Cancan au Rock'n'roll, ce Cabaret Comique nous offre une traversée de la chanson Française entrecoupée de scènes plus cocasses les unes que les autres.

**25 NOVEMBRE I 20 h 30**

# Spectacle de Tango Argentin

# L'ÂME DU TANGO
## CIE LE BANDONÉON

Nous sommes nombreux à penser que le Tango représente une grande partie de l'âme argentine. L'âme du Tango est à la fois intimiste et touchant par l'émotion qu'il suscite.
Tout en générosité, il donne à voir et à ressentir, les différentes facettes véhiculées par le tango, qui est musique, poésie et danse à la fois.
Le bandonéon diatonique, instrument culte du tango, résonne harmonieusement avec la voix complice de l'artiste.
Le piano vient se mêler avec force au bandonéon.
Un couple de danseur apporte avec subtilité et élégance l'élément indispensable à l'âme du tango.
Un voyage au coeur de l'Argentine dédié entièrement au tango.

**2 DÉCEMBRE I 20 h 30**

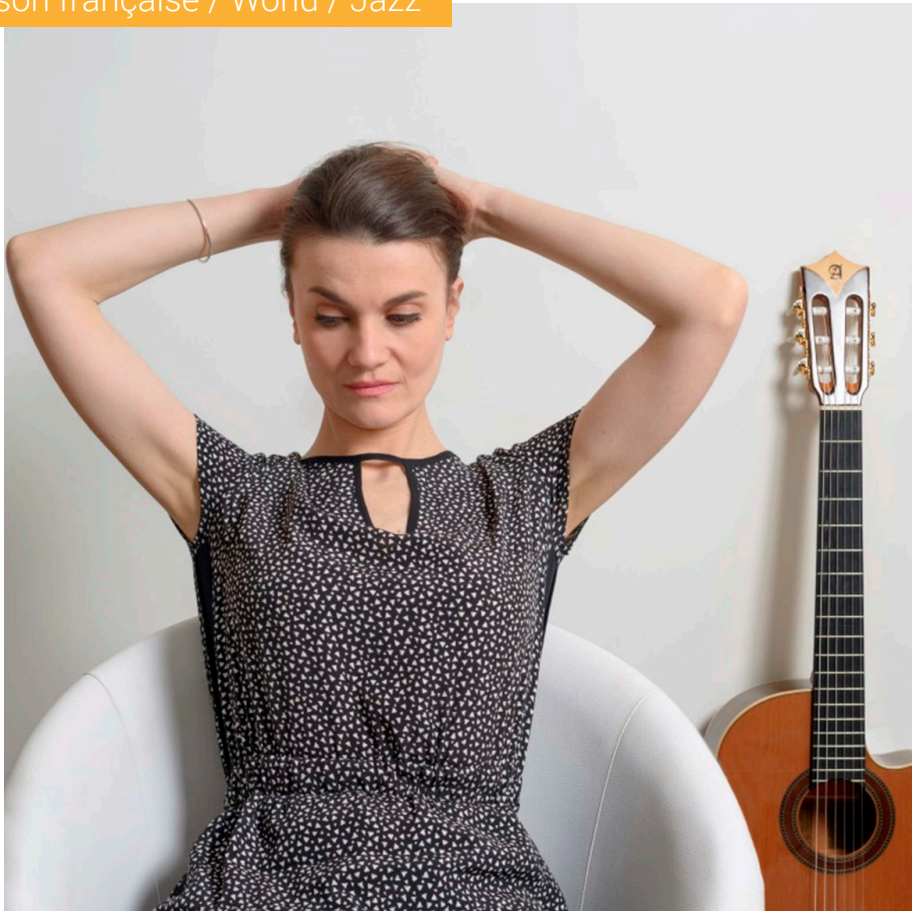

# MA SAÏSARA

Auteur, compositeur et interprète, Ma Saïsara, dite MaSaï, s'est choisi un nom de scène placé sous le signe du voyage et des âmes nomades. Il évoque, par ses consonances, des terres lointaines : Sarah, sainte-patronne des Gitans et le peuple nomade des Masaïs. Enfant dans son Sud natal, Ma Saïsara se rêve d'abord danseuse. Un concert de Sting et sa passion dévorante pour la lecture puis l'écriture la guideront finalement sur la voie de la chanson. Ses études bouclées, elle emprunte les chemins de traverse, « la contre-allée »
comme le chantait Alain Bashung. Son parcours fait alors écho à celui de nombre de ses pairs : l'aventure parisienne, les petits boulots improbables, les concerts au chapeau, les rencontres et collaborations diverses… Dans son petit studio, Ma Saïsara colle sur un pan de mur les cartes postales qu'on lui envoie, comme autant de fenêtres sur des ailleurs qui l'inspirent…

**9 DÉCEMBRE I 20 h 30**

# Cabaret latino

# TROPICALIA
## CIE CORPS ET DANSE

La compagnie CORPS ET DANSE est une troupe professionnelle proposant des spectacles, animations, défilés et carnavals tout public, de type artistique et culturel, latino-américain et Caraïbes, dans une stylistique moderne. Corps et Danse vous fait découvrir la cadence et les rythmes latinos à travers la joie, les couleurs et la sensualité de ses danses. Cet ensemble regroupe des artistes provenant de différents horizons artistiques, ainsi que de différents pays, comme la Colombie, le Venezuela, l'île de Cuba, le Chili, la Côte d'Ivoire et la France, un véritable mélange ethnique et de cultures d'une richesse extraordinaire !

**16 DÉCEMBRE I 20 h 30**

# UN AIR DE NOËL
## CIE LORENCEL

Les aventures du Père Noël au pays des rêves. L'horrible Barbichette, l'amoureuse éconduite du Père Noël a décidé de se venger en échangeant les lettres destinées au Père Noël !
Maintenant le Père Noël est persuadé que les enfants ne l'aiment plus. Il a décidé de partir au pays des rêves et de ne plus jamais revenir. Heureusement que PetitPipeau est là ! Arrivera-t-il à sauver Noël ? Démasquera-t-il la terrible Barbichette ?
Venez le découvrir dans ce spectacle drôle et interactif !

**16 h : À la rencontre du Père Noël**
À l'issue du spectacle, tous les enfants présents seront conviés à rencontrer le Père Noël autour d'un goûter.

**À partir de 4 ans**

**21 DÉCEMBRE I 15 h**

## Théâtre*

* ENTRÉE 2,50 EUROS • UNIQUEMENT SUR RÉSERVATION DANS LES MAISONS DES SENIORS • SÉANCES RÉSERVÉES AU PUBLIC SENIORS • BILLET À PRÉSENTER LE JOUR DE LA REPRÉSENTATION • SALLE LAURE ECARD 50, BOULEVARD SAINT-ROCH • 06 300 NICE • RENSEIGNEMENTS AU TÉL. 04 89 04 32 95 OU AU 04 89 22 24 20

# DUOS SUR CANAPÉ
## COMPAGNIE SÉRIE ILLIMITÉE

**03 OCTOBRE I 2 représentations : à 14 h et 16 h 15**

# COCTEAU ET PIAF,
# LES ENFANTS TERRIBLES
## COMPAGNIE HIDRAISSA

**07 NOVEMBRE I 2 représentations : à 14 h et 16 h 15**

# MA FEMME S'APPELLE MAURICE
## COMPAGNIE THÉÂTRE SÉGURANE

**05 DÉCEMBRE I 2 représentations : à 14 h et 16 h 15**

# Conférence

# L'ART DES JARDINS DANS LES ALPES-MARITIMES

## JÉRÔME BRACQ

Le littoral des Alpes-Maritimes a vu se créer, depuis le milieu du XIXe siècle, un grand nombre de jardins, œuvres des plus grands paysagistes, à Cannes, Nice, Saint-Jean-Cap-Ferrat ou Menton, qui constituent de précieux témoins de cet art. Jérôme Bracq raconte l'histoire de leur création et met en lumière leurs caractères remarquables.

**04 OCTOBRE | 17 h 00**

Cinéconférence

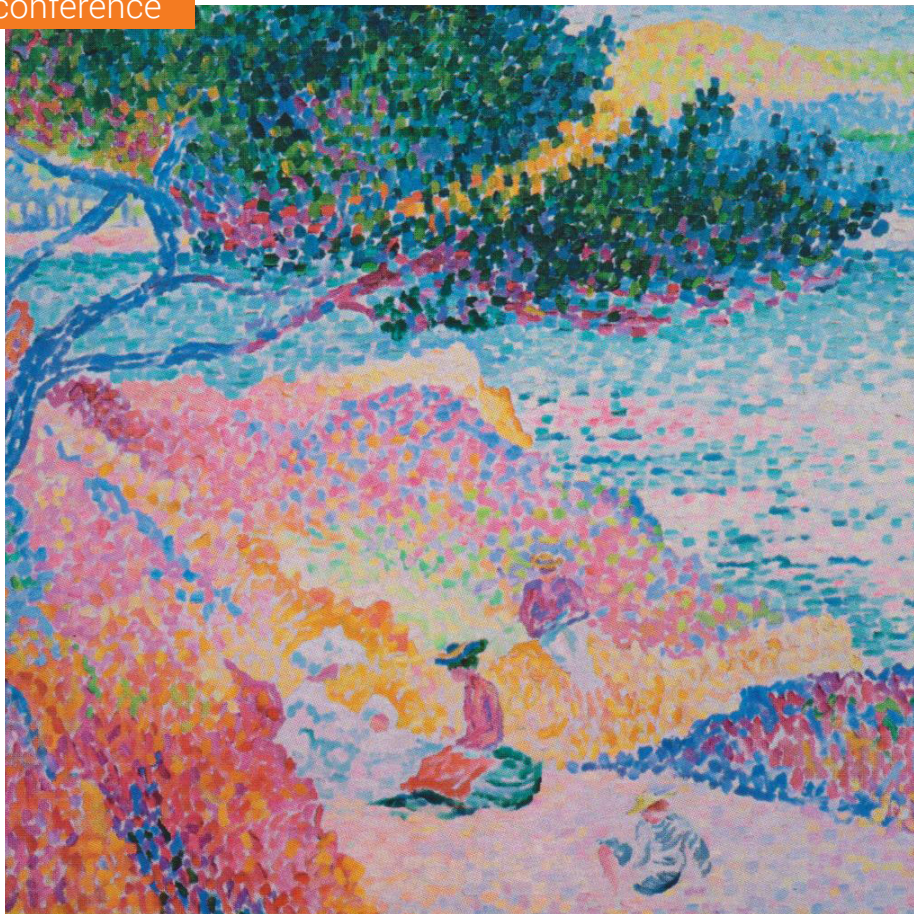

# LA CÔTE D'AZUR À TRAVERS PEINTRES ET ÉCRIVAINS

## D'ALAIN GUERRIER

Si la Côte d'Azur est aujourd'hui mondialement connue, c'est grâce à la création des écrivains et des peintres qui, au cours de leurs séjours, ont pris notre littoral pour cadres de leurs œuvres... Alain Guerrier nous emmène sur leurs traces en parcourant les villes et les villages du Var et des Alpes-Maritimes.

**25 OCTOBRE | 17 h 00**

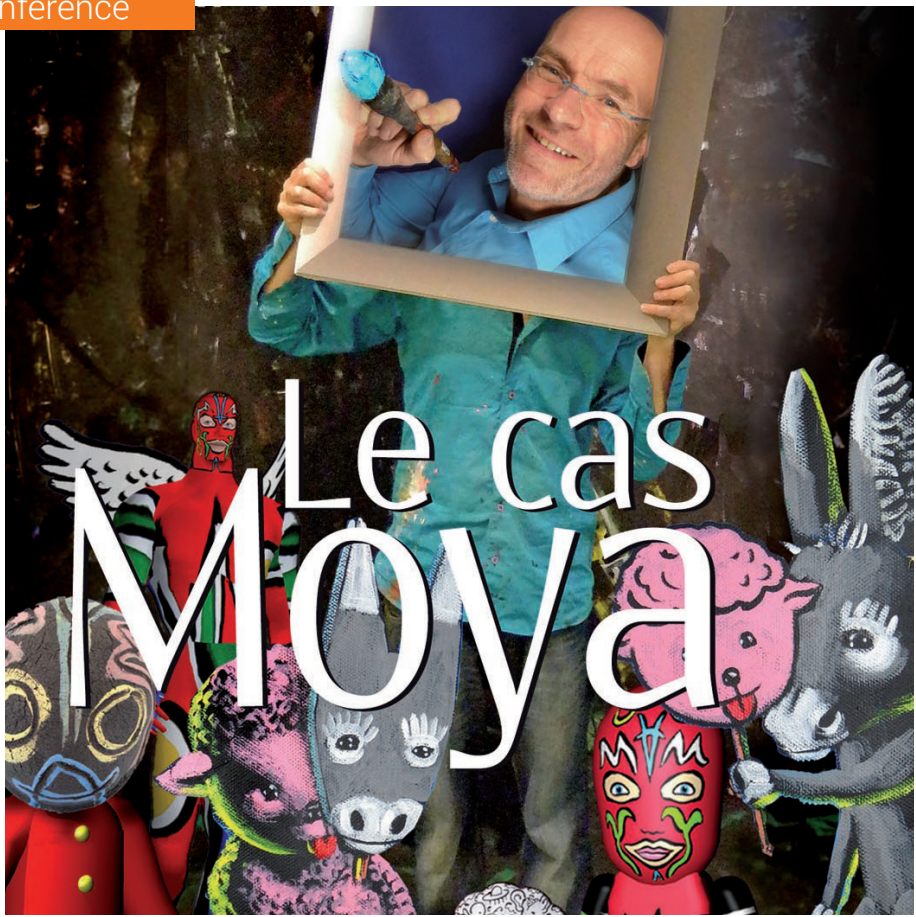

# Le cas Moya

# LE CAS MOYA

## FLORENCE CANARELLI, AVEC LA PARTICIPATION DE PATRICK MOYA

La journaliste Florence Canarelli nous livre une biographie actualisé de Patrick Moya avec cette nouvelle version « du cas Moya ». Grâce à son travail en arborescence, Moya garde la plus grande des libertés, ce qui lui permet d'être à la fois classique et baroque, abstrait et figuratif, réel et virtuel, narcisse et généreux, amoureux des spectacles populaires comme le cirque ou le carnaval.
(En partenariat avec les éditions Baie des Anges)

**16 NOVEMBRE | 17 h 00**

Les
meilleures
recettes
DENIS BENSA
Du
Comté
de Nice
MÉMOIRES
MILLÉNAIRES

# LA CUISINE NIÇOISE : PATRIMOINE DU COMTÉ DE NICE

## DENIS BENSA

La culture niçoise est bien vivante. La meilleure preuve en est l'engouement autour de sa cuisine, dont la réputation a franchi depuis longtemps les frontières de l'hexagone. Denis Bensa, auteur du guide Les meilleures recettes du Comté de Nice, vient évoquer ces saveurs authentiques.
À consommer sans modération…
(En partenariat avec les éditions Mémoires Millénaires)

**15 DÉCEMBRE | 17 h 00**

DÉPARTEMENT DES ALPES-MARITIMES 06

# Saison coréenne

## DEUX EXPOSITIONS À L'HONNEUR

JUSQU'AU 7 NOVEMBRE 2016

**KOKDU, COMPAGNONS DE L'ÂME**

**INTÉRIEUR CORÉEN**

ŒUVRES D'IN-SOOK SON

© Département06 - Kokdu Museum - In-Sook Son - Seund Ja Rahee

DÉPARTEMENT DES ALPES-MARITIMES 06
Bobine
Scène
Prise de vue
16
PLACE GARIBALDI
NICE
CINÉMA MERCURY NICE PLACE GARIBALDI
Retrouvez toute la programmation sur www.mercury-cg06.fr
© Cg06 - Thinkstock/Swengine

CONSEIL GÉNÉRAL
ALPES MARITIMES
VILLE DE NICE
Salles de sports Laure ECARD
Salle de spectacles
Maison des associations

# ENTRÉE GRATUITE

## 50, BOULEVARD SAINT-ROCH
## 06300 NICE

Tél. 04 89 04 30 86

Arrêt tramway Saint-Roch

Parking public payant en sous-sol

Réservations préalables et remise d'un billet à présenter le jour de la représentation (sauf pour les conférences).
Retrait des places à l'accueil de l'Espace Laure Ecard

SPECTACLES DE SEPTEMBRE
Réservations ouvertes dès le mois de septembre

SPECTACLES D'OCTOBRE
Réservations ouvertes le samedi 24/09 à partir de 10 h

SPECTACLES DE NOVEMBRE
Réservations ouvertes le samedi 29/10 à partir de 10 h

SPECTACLES DE DÉCEMBRE
Réservations ouvertes le samedi 26/11 à partir de 10h

DÉPARTEMENT DES ALPES-MARITIMES 06
SALLE
LAURE
ECARD
NICE•SAINT-ROCH
departement06.fr
DEPARTEMENT06
@ALPESMARITIMES
©departement06.fr - thinkstock